YÜZBAŞI

YENİ

VOLKAN

ALFA Yayınları

Cilt: 7 -30 Lira

YEDİ KORKUSUZ KOMANDO

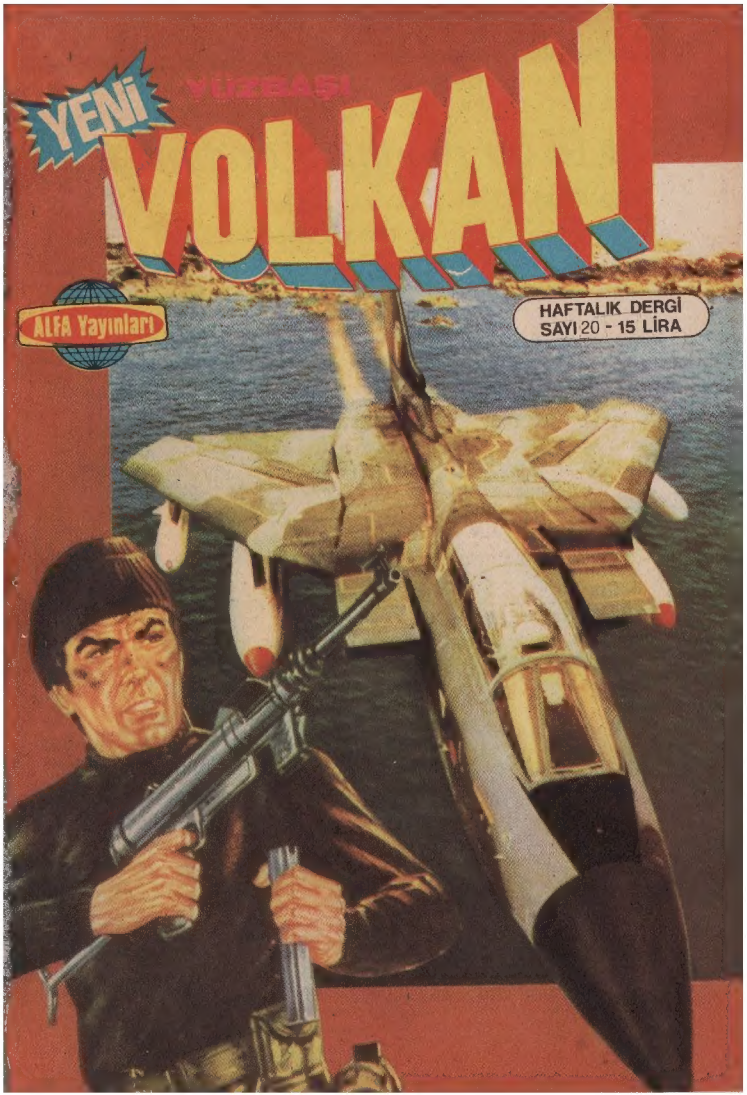
YÜZBAŞI
YENİ
VOLKAN
ALFA Yayınları
HAFTALIK DERGİ
SAYI 20 - 15 LİRA

Yedi Korkusuz Komando

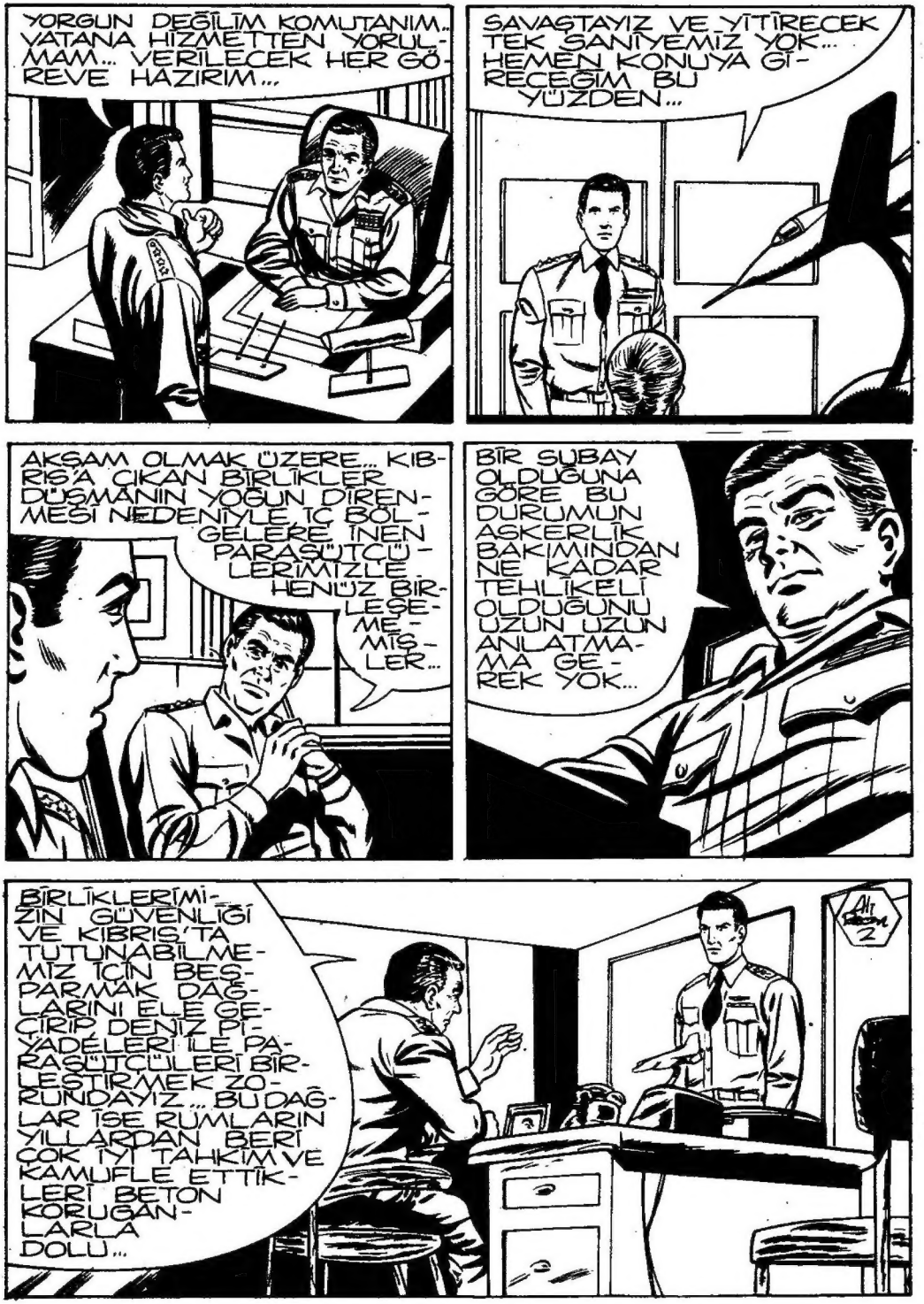

YORGUN DEĞİLİM KOMUTANIM.. VATANA HİZMETTEN YORULMAM... VERİLECEK HER GÖREVE HAZIRIM...

SAVAŞTAYIZ VE YİTİRECEK TEK SANİYEMİZ YOK... HEMEN KONUYA GİRECEĞİM BU YÜZDEN...

AKŞAM OLMAK ÜZERE... KIBRIS'A ÇIKAN BİRLİKLER DÜŞMANIN YOĞUN DİRENMESİ NEDENİYLE İÇ BÖLGELERE İNEN PARAŞÜTÇÜLERİMİZLE HENÜZ BİRLEŞEMEMİŞLER...

BİR SUBAY OLDUĞUNA GÖRE BU DURUMUN ASKERLİK BAKIMINDAN NE KADAR TEHLİKELİ OLDUĞUNU UZUN UZUN ANLATMAMA GEREK YOK...

BİRLİKLERİMİZİN GÜVENLİĞİ VE KIBRIS'TA TUTUNABİLMEMİZ İÇİN BEŞPARMAK DAĞLARINI ELE GEÇİRİP DENİZ PİYADELERİ İLE PARAŞÜTÇÜLERİ BİRLEŞTİRMEK ZORUNDAYIZ... BU DAĞLAR İSE RUMLARIN YILLARDAN BERİ ÇOK İYİ TAHKİM VE KAMUFLE ETTİKLERİ BETON KORUGANLARLA DOLU...

HAVA VE DENİZ KUVVETLERİMİZİN NORMAL BARAJ ATEŞLERİ BU KORUGANLARI İMHA EDEMİYOR...
BEŞPARMAK DAĞLARINDAKİ RUM KORUGANLARININ YERLERİNİ HARİTA ÜZERİNDE SAPTAYABİLİRSEK...
...PİLOTLARIMIZIN, VERİLECEK KOORDİNATLARA GÖRE HEDEFİ VURAMAMALARI DÜŞÜNÜLEMEZ...
SANA VERİLECEK GÖREVİN NE OLACAĞINI TAHMİN ETMİŞSİNDİR VOLKAN...
EVET...
BU AKŞAM BİR KOMANDO KEŞİF KOLUYLA BİRLİKTE, HAVA KUVVETLERİ TEMSİLCİSİ OLARAK BEŞPARMAK DAĞLARINA PARAŞÜTLE İNECEK VE RUM MEVZİLERİNİ HARİTA ÜZERİNDE İŞARETLEYECEKSİN...
BAŞÜSTÜNE...
Ali Resim 3

DÜŞMAN HATLARINDAN SIZARAK, BU HARİTAYI ŞAFAKTAN ÖNCE BİZİM BİRLİKLERİMİZE ULAŞTIRMAN GEREKECEK... FIRSAT BULURSAN, SORGUYA ÇEKMEK İÇİN O BÖLGEDEN TERCİHAN SUBAY BİR ESİR ALMAYA ÇALIŞ...

YARINKİ İLERİ HAREKÂTTA KAYBIMIZIN AZ VEYA ÇOK OLMASI SENİN BAŞARINA BAĞLI OLACAK YÜZBAŞI...

BANA GÜVENEBİLİRSİNİZ KOMUTANIM...

GÜVENDİĞİM İÇİN SENİ SEÇTİM...

ŞUNU DA UNUTMA Kİ, DÜŞMAN HATLARI GERİSİNDE RUMLAR TARAFINDAN GÖRÜLÜR VE BİR ÇATIŞMAYA GİRERSENİZ KENDİ BAŞINIZIN ÇARESİNE BAKMAK ZORUNDASINIZ...

TANRI YARDIMCINIZ OLSUN YÜZBAŞI VOLKAN!

SAĞOLUN KOMUTANIM...

Ali Bacon 4

KAHRAMANIMIZ EMRİNE VERİLEN ALTI KOMANDO İLE TANIŞTI...
KOMANDO BAŞÇAVUŞU KEMAL EMRİNİZDEDİR YÜZBAŞIM...

ONBAŞI MAHMUT! GÖZÜNÜ BUDAKTAN SAKINMAYAN BİR ERZURUM DADAŞIDIR...

...VE HALİL NAMIK ATILLA, DURSUN... KOMANDO ALAYININ EN SEÇME ERLERİ...

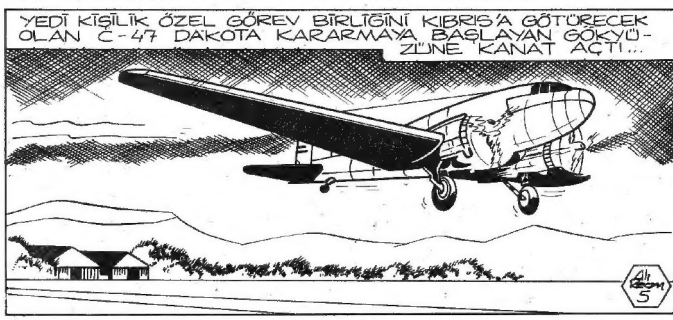
YEDİ KİŞİLİK ÖZEL GÖREV BİRLİĞİNİ KIBRIS'A GÖTÜRECEK OLAN C-47 DAKOTA KARARMAYA BAŞLAYAN GÖKYÜZÜNE KANAT AÇTI...
41 BÖLÜM 5

ÇOK SESSİZSİN MAHMUT ONBAŞI... NE DÜŞÜNÜ-YORSUN BÖYLE?..

KIBRIS'A İNİP SAVAŞMAKTAN BAŞKA BİR DÜŞÜNCEM YOK YÜZBAŞIM... HİÇ KİMSE BUNU BENİM KADAR İSTEYEMEZ...

ÖZEL BİR NEDENİ VAR MI BUNUN?

ON YIL ÖNCEKİ KANLI NOELDE ON DÖRT YAŞINDA BİR ÇOCUKTUM...

RUM VAHŞETİNDEN İĞRENÇ ANILARLA DA OLSA CANINI KURTARABİLMİŞ BİR TÜRK KIZININ FOTOĞRAFI YAYINLANMIŞTI GAZETELERDE...

ADINI BİLMİYORUM... YÜZ ÇİZGİLERİ BİLE HAFIZAMIN SİSLERİ ARASINDA SİLİK BİR HAYAL ŞİMDİ...

YAŞI KAÇTI BİLEMEM... AMA ÇOK GENÇTİ KUŞKUSUZ... BELKİ ON ALTI, BELKİ ON SEKİZ...

FAKAT O GENÇ KIZLIK SAFLIĞINA RENK KATAN BAKIŞLARINDAKİ KORKU VE HEYECAN HÂLÂ GÖZLERİMİN ÖNÜNDE... SAÇLARI DAĞINIK... ETEĞİ SARKMIŞ...

O FOTOĞRAFTA YÜZÜNÜ DEĞİL, RUHUNU GÖRÜYORDUM... BİR KOR PARÇASI GİBİ KAYNAYAN KALBİNİ... DAMARLARINDA DALGA DALGA KÖPÜREN HIRSI...

Ali Rıza 7

BU KIZ RUM VAHŞETİ ALTINDA İNLEYEN BİN-LERCE SOYDAŞIMIZDAN BİRİYDİ YALNIZCA... O GÜN ON DÖRT YAŞIMIN HEYECANIYLA BİR ASKER OLMAYI VE KIBRIS'TA SAVAŞMAYI ARZULADIM...

BU ARZUM BUGÜN GER-ÇEKLEŞMEK ÜZERE... İŞTE BUNUN İÇİN KIBRIS'A İNİP SAVAŞMAKTAN BAŞKA BİR ŞEY DÜŞÜN-MÜYO-RUM...

ATLAMA NOKTASI-NA GELİ-YORUZ...

HAZI-RIZ...

BENİ İZLE-YİN!..

KIBRIS BARIŞ HAREKA-TINA KATILA-CAK ÖZEL GÖREV BİRLİĞİ TAM TEÇHİZAT LI OLARAK UÇAKTAN ATLAMA-YA HAZIRDI...

Alf Hoch 8

DAKOTA'DAN ATLA-
YAN YEDİ KORKUSUZ
KOMANDO...

...SAVAŞA
DOĞRU
İNMEYE
BAŞLADI-
LAR...

PARAŞÜTLERİNİZİ TOPLAYIN VE GİZLEYİN !

BU DAĞLARDAKİ RUM KORU-
GANLARININ YERLERİNİ
HARİTAMIZDA SAPTAYA-
CAĞIZ... İZLEYECEĞİMİZ-
YOL ŞU...

KEŞİF GÖREVİ BAŞLAMIŞTI...

KÖYE DÖNÜNCE AYŞE'YE
ANLATACAK ÇOK ŞEYİN
OLACAK HALİL!

AYŞE RADYO BAŞIN-
DA NASIL HEYE-
CANLA BEKLİYOR-
DUR KİM-
BİLİR?

BANA KA-
LIRSA BİR
KAHRAMAN
KARISI OLACAĞI
İÇİN SEVİNİ-
YORDUR...

DAHA SON-
RA ÇOCUKLA-
RINA DA AN-
LATIRSIN
BUNLARI...

HELE
ALNI-
MIZIN
AKIY-
LA DÖ-
NELİM
DE
MAH-
MUT...

Ali Recon 11

BİLİYOR MUSUN HALİL? DEDEM KURTULUŞ SAVAŞINDA, BABAM KORE'DE GAZİ OLMUŞ... BEN DE KIBRIS'DAYIM ŞİMDİ...

BÖYLE BİR ŞEREF HER AİLE-YE KISMET OLMAZ MAHMUT!..

TAKATAKA
TAKATAKATAKA
TAKATAKATAKATAKATAKA

KORUYUN KENDİNİZİ!

Ali Rıza 12

KARŞI TEPEDELER YÜZBAŞIM... ÇOK İYİ YER TUT-MUŞLAR...

ARADA AŞMAMIZ GEREKEN GENİŞ VE AÇIK BİR ARAZİ VAR YÜZBAŞIM... SALDIRACAK MIYIZ?

AÇIK ARAZİDE GÖRMEDİĞİMİZ, GÜCÜNÜ BİLMEDİĞİMİZ BİR DÜŞMANA SALDIRMAK PAHALIYA MALOLABİLİR BİZE...

BİR SOLUKTA ORAYA VARIP, PALİKARYALARIN SİLAHLARINI BAŞLARINDA KIRALIM YÜZBAŞIM...

BİTİRMEK ZORUNDA OLDUĞUMUZ BİR GÖREVİMİZ VAR MAHMUT ONBAŞI... BUDALACA KAHRAMANLIK GÖSTERİSİ YAPMAYA GELMEDİK BURAYA...

FAKAT KOMUTANIM... BURADA BEKLERSEK HEPİMİZİ TEMİZLERLER...

BEKLEYECEK DEĞİLİZ... DÜŞMANLA TEMASI KESİP...

...KARANLIKTA İZİMİZİ KAYBETTİRECEĞİZ...

Ali Rıza Seyhun
13

RUMLAR KÖTÜ KIS-TIRDILAR BİZİ...

ŞU TARAFA DOĞRU ÇE-KİLELİM...

VHROOF!

RUM ASKERLERİ KAHRAMANLA-RIMIZA KARŞI BAZUKA KUL-LANIYORLARDI...

BOOOM!

BOOM...

HALİL!

MAHMUT YERİNDEN FIRLADI...

HALİL! HEMŞEHRİM! KARDEŞİM!

Ali Recan 7

HALİL! CEVAP VER HALİL!

ÖLDÜ.

NE KÖYÜMÜZE DÖNEBİLECEK, NE DE AYŞESİNE KAVUŞABİLECEK...

Ali Rasim 15

YÜZBAŞININ YÜZÜNDEN OLDU BU... ATEŞ ALTINDA BEKLEYECEĞİMİZE SALDIRIP SİLAHLARINI BAŞLARINDA KIRMALIYDIK...

YÜZBAŞI VOLKAN KORKAĞIN BİRİ AMA BEN TEK BAŞIMA DA YETERİM RUMLARA...

Ali Rasim 16

BOOM!

KAHRAMAN YÜZBAŞIMIZ BU KORUGANI HARİTASINA İŞARETLEMESE DE OLUR ARTIK...

ALTI TÜRK AS-
KERİ HER AN
SAVAŞMAYA
HAZIR OLARAK
YOLLARINA
DEVAM ETTİ-
LER...

HALİL'İN
ÖLÜMÜNE
YÜZBAŞININ
KORKAKLI-
ĞI NEDEN
OLDU...
BAŞÇA-
VUŞUM...

PALİKARYALAR BİZE MER-
Mİ YAĞDIRIRKEN GİZLE-
NİP BEKLEMENİN NE
GEREĞİ VARDI?..

Ali Recan 17

O KOÇULLAR ALTINDA
SALDIRMAK ÇOĞUMUZUN
HAYATI-
NA MA-
LOLABİ-
LİRDİ
MAH-
MUT!

HİÇ DEĞİLSE SAKLANARAK DEĞİL ASKERÇE SAVAŞARAK ÖLÜRDÜK...

YÜZBAŞI DUYGULARIYLA DEĞİL, ALDIĞI EMİRLERLE HAREKET EDİYOR...

ALDIĞI EMİRLER Mİ? ALDIĞI EMİRLER DÜŞMANA SALDIRMAMAK İÇİN BİR MAZERET...

YANILIYORSUN MAHMUT! HEMŞEHRİNİN ÖLÜMÜ SENİ...

YÜZBAŞIYI ARKA ALMA BAŞÇAVUŞUM!

KORKAĞIN BİRİ O...

YÜZBAŞI VOLKAN BU TARTIŞMAYI DUYMAMIŞ GİBİ DAVRANMAYI TERCİH ETTİ...

BEŞPARMAK DAĞLARINDAKİ KEŞİF GÖREVİ SÜRÜYORDU...

DİKKAT! GİZLENİN!

NE OLDU YÜZBAŞIM?

ÇALILIKLARDA BİR ŞEY KIPIRDADI... BİR SES DUYDUM...

SADECE BİR KUŞ YÜZBAŞIM !
KOR-KACAK BİR ŞEY YOK!

Ali Kocon 20
MAHMUT ONBAŞI HAKLI MI ACABA? YÜZBAŞI GER-ÇEKTEN KOR-KUYOR MU ?
NEYSE! YOLA DEVAM EDE-LİM...

YÜZBAŞI VOLKAN VE BEŞ ARKADAŞI BEŞPARMAK DAĞLARINDA RUM KORUCULARINI ARIYORLAR...
ŞURADA BİR ŞEYLER VAR YÜZBAŞIM !
EVET...
TEPENİN ETEĞİNDE İKİ TAM TEPEDE DE BİR MAKİNELİ TÜFEK YUVASI VAR...
BUNLARI HARİTAYA İŞARETLE KEMAL BAŞÇAVUŞ...
TAMAM YÜZBAŞIM...
Ali Rıza 21

DOĞUYA DOĞRU TARAMAYA DEVAM EDELİM...
RUM ASKERLERİ GELİYOR YÜZBAŞIM..
KAYALARA GİZLENİN!
ALTI KİŞİLER YÜZBAŞIM. BİZ DE ALTI KİŞİYİZ... HEPİMİZE BİRER TANE DÜŞER...
OLMAZ MAHMUT! GÜRÜLTÜYE BAŞKALARI DA GELEBİLİR...
ÇEKİNECEK NE VAR YÜZBAŞIM? BIÇAKLAR SES ÇIKARMAZ...
HAKKIMDA Kİ DÜŞÜNCELERİNİ BİLİYORUM ONBAŞI... FAKAT CESARET GÖSTERİSİ YAPACAĞIM DİYE GÖREVİ TEHLİKEYE ATAMAM..
YÜZBAŞI HAKLI MAHMUT! ÇENENİ KAPA VE BEKLE! RUMLARI HAKLAMAN EMREDİLİRSE HAKLARSIN!
Ali Kocaman 22

ŞİMDİ DE ARAZİYİ GÜNEYE DOĞRU TARAYALIM...
PALİKARYALAR İYİ HAZIRLANMIŞLAR...
ŞU TEPEDEKİ MEVZİLERİ DE İŞARETLE KEMAL BAŞÇAVUŞ!
OLDU YÜZBAŞIM!
ALİ RIZA 23
SABAH ERKENDEN JETLERİMİZ HEPSİNE GÜNAYDIN DER...
SURADAKİLERİ DE BELİRT HARİTADA!
TAMAM!

BÖYLECE GÖREVİMİZİ BİTİRMİŞ OLDUK...
EVET BAŞ-ÇAVUŞ! DÖNEBİ-LİRİZ ARTIK...
DİKKAT! GELENLER VAR!
GİZLENİN!
BİR YUNAN SUBAYI İLE BİR RUM MİLLİ MUHAFIZI...
..BU DAĞLARDA AYLAR-CA DAYANABİLİRİZ ...
FIRSAT ÇIKARSA BİR ESİR ALMAK GÖREVİMİZE DAHİL DEĞİLMİYDİ YÜZBAŞIM? BUNDAN İYİ FIRSAT OLUR MU? HEM BU EMİRLERE DE AYKIRI DEĞİL... İKİ RUMDAN DA KORKACAK DEĞİLİZ HERHALDE..
PEKALA ONBA-ŞI!
YAKIN DÖĞÜŞME DERSLERİNİ İYİ ÖĞRENDİĞİNİ UMARIM...
Ali Kazan
24

MAHMUT, YÜZBAŞIYI ÖYLESİNE TAHRİK ETTİ Kİ, HARİTAYI GERİ GÖTÜRMENİN DAHA Ö-NEMLİ OLDUĞUNU SÖYLESEM BİLE DİNLE-MEZ BENİ YÜZBAŞI...
ÖNÜMÜZDEN GEÇERLERKEN BEN SUBAYI YAKALARIM. SEN DE ÖTE-KİNİ...
BEN HAZIRIM YÜZBAŞIM...
O HALDE İZİN VER SUBAYLA BEN UĞRAŞAYIM YÜZBAŞIM!
HAYIR KEMAL BAŞÇA-VUŞ! BA-NA AİT O...
HAYDİ MAHMUT!
Ali Rıza 25

YÜZBAŞI VOLKAN VE ONBAŞI MAHMUT AVLARINA SESSİZCE YAKLAŞTILAR...
...ÇOK GEÇMEDEN TÜRKLERİ DENİZE DÖKERİZ...
VOLKAN, YUNAN SUBAYINI KISKIVRAK YAKALAMIŞ, FAKAT MAHMUT'UN YAKALADIĞI ASKER TETİĞİ ÇEKMEYİ BAŞARMIŞTI...
PAT!
HAYAKSİ!
SUSTUR ŞUNU MAHMUT!
ŞİMDİ...
Ali Rıza 26

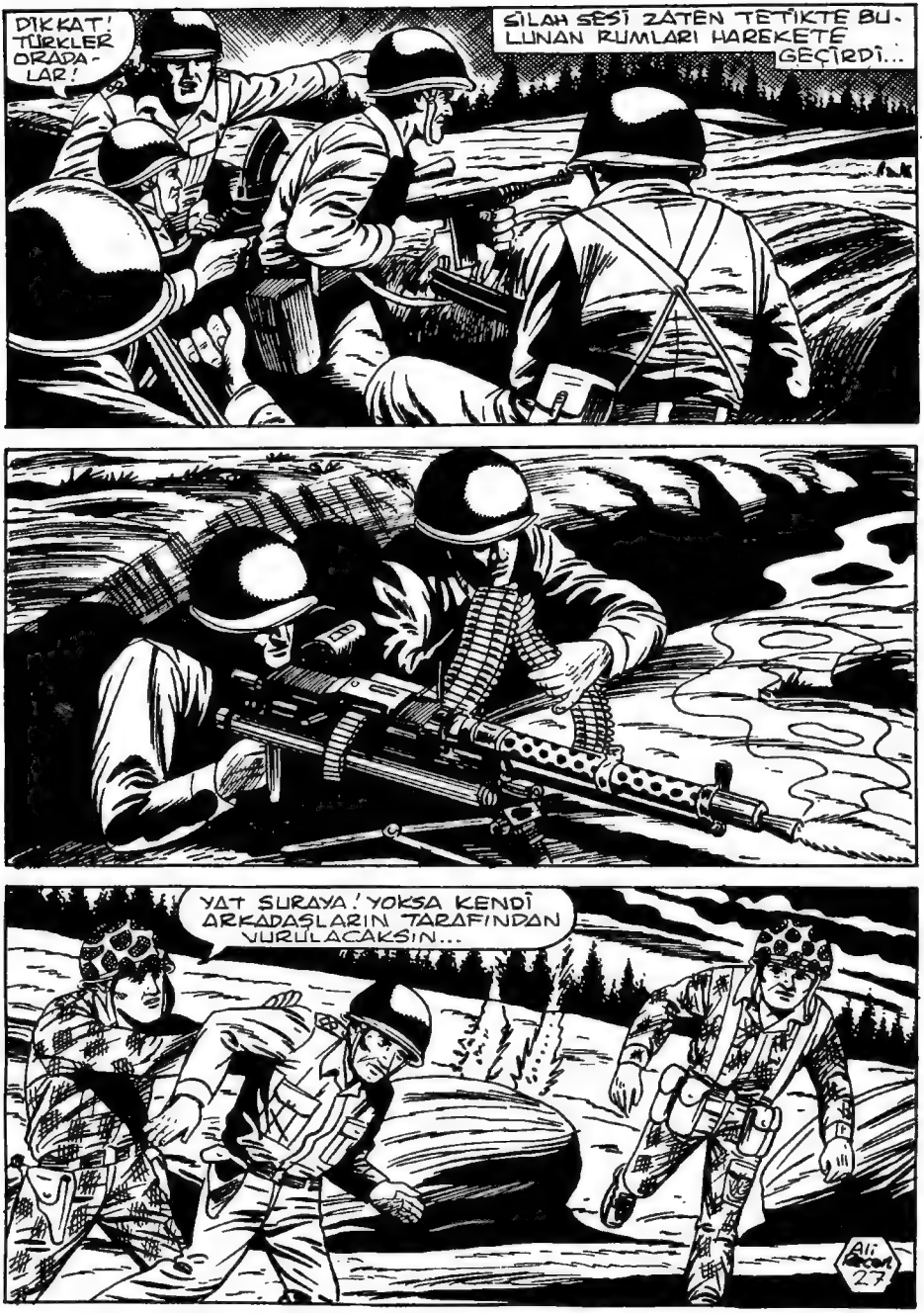
DİKKAT! TÜRKLER ORADALAR!
SİLAH SESİ ZATEN TETİKTE BULUNAN RUMLARI HAREKETE GEÇİRDİ...
YAT SURAYA! YOKSA KENDİ ARKADAŞLARIN TARAFINDAN VURULACAKSIN...
Ali Ercan 27

KURTULAMAZSINIZ TÜRKLER! DELİK DEŞİK OLACAKSINIZ!
BANA TESLİM OLURSANIZ ATEŞİ KESTİRİRİM...
KEMAL BAŞÇAVUŞ YUNAN SUBAYINI SUSTURDU...
SEN UYU ŞİMDİLİK!..
BİR ESİRLE ÇEKİLEMEYİZ! YUNAN SUBAYINI BIRAKMAK ZORUNDAYIZ...
RUMLARIN ATEŞİNE KARŞILIK VEREREK ÇEKİLMEYE BAŞLADILAR...
Ali Kocon 28

KÜÇÜK BİR TÜRK KEŞİF KOLU! TEMİZLEYELİM HEPSİNİ!
ŞİMDİ HIZLARI KESİLİR...
AH!
OF!
DİKKAT EDİN!
DİKKAT! SAĞIMIZDA BİR MAKİNELİ TÜFEK YUVASI VAR...
Ali 29

BİZİMKİLERDEN UZAKTA VE RUM MEVZİLERİNİN ÖNÜNDE BERBAT BİR DURUMDAYIZ...

ŞU MAKİNELİ TÜFEK YUVASINI SUSTURMADAN ÇEKİLEMEYİZ...

BANA BIRAKIN ONU!

KEMAL BAŞÇAVUŞ MAKİNELİ TÜFEK YUVASINA DOĞRU SÜRÜNMEYE BAŞLADI...

BAŞÇAVUŞU KORUYALIM...

BAŞÇAVUŞ MAKİNELİ TÜFEK YUVASINA YETERİNCE YAKLAŞIP...

EL BOMBASINI FIRLATTI...

EYVAH! EL BOMBASI!

MAKİNELİ TÜFEĞİN SON KURŞUNLARI KEMAL BAŞÇAVUŞU TARARKEN...

BAŞÇAVUŞ!

NEYİN VAR BAŞÇAVUŞUM?

BACAĞIMDAN VURULDUM MAHMUT! YÜRÜYEMEYECEĞİM..

BAŞÇAVUŞUN YARASI AĞIR GALİBA YÜZBAŞIM! KAN KAYBEDİYOR...

YATIRIN ŞURAYA! KANI DURDURMAYA ÇALIŞALIM...

Ali Recan 32

BAŞKA CAREMİZ YOK ZATEN...

BENİMLE ZAMAN YİTİRMEYİN YÜZBAŞIM! HARİTAYI GERİ GÖTÜRMEK HERŞEYDEN ÖNEMLİ... BENİ BIRAKIP GİDİN!

KANAMA DİNDİ YÜZBAŞIM! DAHA FAZLA ZAMAN YİTİRMEYİN BENİMLE... GİDİN ARTIK!

SENİ GÖZDEN UZAK, EMİN BİR YERE TAŞIYALIM ÖNCE...

NEDEN BIRAKIYORMUŞUZ BAŞÇAVUŞU? ONU DA GÖTÜRELİM!

SENİN FİKRİNİ SORMADIM ONBAŞI! RUM ASKERİNİN TETİĞİ ÇEKMESİNE FIRSAT VERMESEYDİN BU DURUMDA OLMAYACAKTIK...

İTİRAZ ETME MAHMUT! BİR ÇOK ARKADAŞIN HAYATI HARİTAYI GERİ GÖTÜREBİLMENİZE BAĞLI... BEN SİZİN ÇEKİLMENİZİ YAVAŞLATIRIM... BİRAZ KAFANI ÇALIŞTIRIRSAN BAŞKA ÇIKAR YOL OLMADIĞINI ANLARSIN...

Ali Recan 33

HARİTA BAHANE... YÜZBAŞI DAHA HIZLI KAÇABİLMEK İÇİN KEMAL BAŞÇAVUŞU FEDA EDİYOR...

YÜZBAŞI VOLKAN VE DÖRT ASKERİ SAVAŞARAK ÇEKİLİYORLARDI...

RUM ASKERLERİ KEMAL BAŞÇAVUŞU GÖRMEDEN GEÇTİLER...

UFF!

ALİ RECOM 34

YÜZBAŞIM!

VURULDUN MU KOMUTANIM?

YOK CANIM! BASIT BİR SIYRIK...

GEL YARANI SARAYIM KOMUTANIM !

TEŞEKKÜR EDERİM ATİLLA !

BURAYA ÇAKILDIK KALDIK YÜZBAŞIM KARŞIMIZDAKİ RUMLAR İYİCE ÇOĞALDI... CEPHANEMİZ DE PEK FAZLA DEĞİL... NE YAPACAĞIZ ?

TEKER TEKER GERİMİZDEKİ KAYALIKLARA ULAŞMAYA ÇALIŞALIM... TEPE GERİSİNE GEÇEBİLİRSEK RUMLAR TEPEYE GELENE KADAR ARAYI EPEYCE AÇARIZ...

TEPEYE VARMAYI ÖNCE SEN DENEYECEKSİN ATİLLA! BİZ SENİ ATEŞİMİZLE KORUYACAĞIZ... SEN TEPEYE VARINCA DAHA SONRAKİ ARKADAŞIN KORUNMASINA YARDIM EDERSİN...

BAŞÜSTÜNE YÜZBAŞIM!

DÖRT SİLAH RUMLARI SİNDİRMEYE ÇALIŞIRKEN...

ATİLLA TEPEYE DOĞRU KOŞMAYA BAŞLADI...

MAYIN TARLASI!

ATİLLA ÖLDÜ! DÖRT KİŞİ KALDIK!

Ali Recon 36

BİR SIRAYA İKİ MAYIN DİZECEKLERİNİ SANMIYORUM. ATİLLA'NIN İZLEDİĞİ YOLDAN TEPEYE ULAŞMAYA ÇALIŞACAĞIZ...

ÖNCE HANGİMİZ DENEYECEĞİZ BUNU YÜZBAŞIM?

BEN DENEYECEĞİM MAHMUT ONBAŞI!

İKİ ASKER YAYLIM ATEŞE BAŞLAR BAŞLAMAZ...

Ali Rıza Com 37

MAYIN TARLASINA DALDI...

YÜZBAŞI VOLKAN YERİNDEN FIRLAYIP...

BAŞARDI! YÜZBAŞI MAYIN TARLASINI GEÇTİ... SIRA BİZDE...

YÜZBAŞI HAKKINDAKİ DÜŞÜNCELERİMDE YANILDIM MI ACABA?

HAYDİ ARKADAŞLAR! AYNI YOLDAN TEKER TEKER GELİN! BEN SİZİ KORURUM...

BİRAZ SONRA DÖRDÜ DE MAYIN TARLASINI GEÇMİŞTİ...

Ali Recan 38

TEPENİN ARKASINA GEÇİNCE KOŞARAK RUMLARDAN UZAKLAŞTILAR...

TEHLİKELİ BÖLGEDEN ÇIKTIK ARKADAŞLAR! BENİM YOLUM BURAYA KADAR...

MAHMUT ONBAŞI! RUM MEVZİLERİNİ GÖSTEREN HARİTAYI SEN AL! ÜÇÜNÜZ TÜRK KARARGAHINA GİDECEKSİNİZ DOĞRUCA...

ANLAYAMADIM YÜZBAŞIM. BİZLE GELMEYECEKSİN DE NEREYE GİDECEKSİN?

BEN GİDİP KEMAL BAŞÇAVUŞU GETİRECEĞİM. ONU ORADA BIRAKAMAYIZ YARASI TEDAVİ EDİLMELİ...

BEN DE SENİNLE GELEYİM YÜZBAŞIM. BAŞÇAVUŞU YALNIZ BAŞINA TAŞIYAMAZSIN...

Ali Recai 39

HAYIR MAHMUT ONBAŞI ÜÇÜNÜZ HARİTAYI TÜRK KARARGAHI-NA GÖTÜRECEK-SİNİZ...

FAKAT...

İTİRAZ İSTEMEM ONBAŞI! BENİM YAPACAĞIM TEK KİŞİNİN İŞİ...

BUNDAN SONRA RUMLARA RASTLAYA-CAĞINIZI SANMIYORUM FAKAT ŞUNU UNUTMAYIN Kİ İÇİNİZDEN HİÇ DEĞİLSE BİRİNİN HARİTAYLA KARARGAHA DÖNMESİ GEREKİR...

YOLUN AÇIK OLSUN YÜZBAŞIM!

SİZİN DE ONBAŞI!

YÜZBAŞIYI SUÇLAMAKTA BAŞINDAN BERİ HAKSIZDIM. VERDİĞİ KARARLAR HEP YERİNDEYDİ. BAŞÇAVUŞU GERİDE BIRAKMASAYDIK BURAYA KADAR GELEMEZ-DİK...

HALİL'İN ÖLÜMÜNDE YÜZ-BAŞININ BİR SUÇU YOKTU. AMA ATİLLA'NIN ÖLÜ-MÜNDEN BAŞÇAVUŞUN YARALANMASINDAN BEN SORUMLUYUM...

Ali Rıza 40

YÜZBAŞI VOLKAN TEK BAŞINA GERİ DÖNDÜ...

KEMAL BAŞÇAVUŞU BULMADIKLARINI UMARIM..

RUMLAR BİZİ ARAMAYI SÜRDÜRÜYORLAR...

TÜRKLER BURALARDA BİR YERDE OLMALI... GÖRÜR GÖRMEZ TEMİZLEYELİM HEPSİNİ...

BU ÖFKEYLE KEMAL BAŞÇAVUŞU BULDULARSA SAĞ BIRAKMAMIŞLARDIR...

Ali Recon 41

BAŞÇAVUŞU ŞURAYA BIRAKMIŞTIK...

YÜZBAŞIM!?? NEDEN DÖNDÜN?

SENİ ALMAYA GELDİM KEMAL BAŞÇAVUŞ!

HARİTAYI KARARGAHA GÖTÜRMEK DAHA ÖNEMLİYDİ...

MERAK ETME! O İŞİ ARKADAŞLAR YAPIYOR...

RUMLAR ÇEVREMİZDE KARINCA GİBİ...

YÜRÜYEBİLECEKMİSİN?

PEK SANMIYORUM AMA GAYRET EDERİM...

AZ SONRA...

DAHA FAZLA DAYANAMAYACAĞIM. BACAĞIM ÇOK ACIYOR...

SENİ SIRTIMA ALAYIM...

BENİM YÜZÜMDEN SEN DE YAKALANACAKSIN YÜZBAŞIM... BENİ BIRAK GİT!

İŞTE! TÜRKLERDEN İKİSİ ORADA...

BİRİ YARALI GALİBA!

Ali Recon 42

İKİ RUM BİZİ GÖRDÜ.

ARALARINDA BİR ŞEYLER KONUŞUYORLAR...

SANKİ BİZİ GÖRMEMİŞ GİBİ YOLLARINA DEVAM EDİYORLAR... ÇATIŞMAYI GÖZE ALAMADILAR...

FAKAT GİDİP ARKADAŞLARINA HABER VERECEKLERDİR...

BİR AN ÖNCE UZAKLAŞALIM BURADAN...

BİRAZ SONRA.

DURUN! YOKSA ATEŞ EDERİZ!

TESLİM OLMAMALIYIZ...

Alf 43

TESLİM OLMAK İSTEMİYORLAR... KAYALARA MEVZİLENDİLER...

TÜRKLERDEN İKİSİ ORADA... DİĞERLERİ DE ORADADIRLAR...

SALDIRIP GEBERTELİM HEPSİNİ...

TESLİM OLSAK BİLE SAĞ BIRAKMAZLAR BİZİ...

EN İYİSİ POSTU PAHALIYA SATMAK...

MERMİLERİ İDARELİ KULLANIRSAK EPEYCE OYALARIZ ONLARI..

HELALLAŞSAK FENA OLMAYACAK GALİBA YÜZBAŞIM!

HAKLISIN BAŞÇAVUŞUM!.

Ali Recon 44

HÜCUM! KIBRIS'A ÇIKTIKLARINA PİŞMAN EDELİM ONLARI.

RUMLAR BİR TEPE ETEĞİNDE KISTIRDIKLARI YÜZBAŞI VOLKAN VE BAŞ-ÇAVUŞ KEMAL'E ADIM ADIM YAKLAŞIYORLARDI...

HİÇ DEĞİLSE GÖREVİMİZİ BAŞARDIK. ÜÇ ARKADAŞIMIZ RUM MEVZİLERİNİ GÖSTEREN HARİTAYI TÜRK KARARGAHINA GÖTÜRÜYOR...

RAHAT ÖLEBİLİRİZ YÜZBAŞIM!

DAYAN YÜZBAŞIM! GELİYORUZ!

Ali Recon 45

NAMIK! MAHMUT!?

AH!

YANDAN BASKINA UĞRAYAN RUMLAR ŞAŞIRDILAR...

NEDEN GERİ DÖNDÜNÜZ APTALLAR?!! HARİTAYI KARARGAHA GÖTÜRMENİZİ EMRETMEMİŞMİYDİM?

MAHMUT VE NAMIK KOŞARAK YÜZBAŞI VOLKAN'IN YANINA GELDİLER...

NEDEN EMRİMİ DİNLEMEDİNİZ? HARİTA NE OLDU? DURSUN NEREDE?

SİZİ YALNIZ BIRAKAMAZDIK...

KURA ÇEKTİK... HARİTAYI GÖTÜRME GÖREVİ DURSUN'A DÜŞTÜ...

BIRAKIN BİRBİRİNİZLE UĞRAŞMAYI! RUMLAR FENA BASTIRIYORLAR!

İLERİ!

Ali Recon 47

SENİN HAKKINDA KÖTÜ ŞEYLER DÜŞÜNDÜĞÜM İÇİN BENİ AFFEDECEK MİSİN YÜZBAŞIM?

ŞİMDİ SIRASI DEĞİL... BUNUN TARTIŞMASINI SONRA YAPARIZ...

AHH!

NAMIK VURULDU...

MERAKLANMA! SIRA BIZE DE GELECEK...

KARŞIMIZDAKİ RUMLAR BİR ALAYI BULMUŞTUR...

NEYSE Kİ SALDIRMAYA KORKUYORLAR... YOKSA ÇOKTAN IŞİMİZ BİTERDİ...

BENİM MERMİM BİTTİ..

BENİM BİR KAÇ ATIMLIK KALDI...

BENİMKİ DE BİTTİ...

MERMİLERİ BİTTİ... İLERİ! TEMİZLEYELİM HEPSİNİ!

CEPHANEMİZ BİTİNCE NASIL DA ASLAN KESİLDİLER.

GÜNEŞİN DOĞUŞUNU SON KEZ GÖRÜYORUZ...

21 TEMMUZ GÜNEŞİNİN İLK IŞIKLARI ÇELİK KANATLARDA YANSIDI... GÖKYÜZÜNÜ JET MOTORLARININ UĞULTUSU DOLDURUVERMİŞTİ...

TÜRK SİLAHLI KUVVETLERİNİN 21 TEMMUZ HAREKÂTI JETLERİN YAKIN HAVA DESTEĞİYLE BAŞLAMIŞTI...

RUMLAR PANİK İÇİNDE KAÇIYORLARDI...

DURUN KORKAKLAR! MEVZİLERİNİZİ SAVUNUN!

VOLKAN VE ARKADAŞLARININ SEVİNCİ SONSUZDU...

BİZİMKİLER TAM ZAMANINDA YETİŞTİLER...

RUM MEVZİLERİNİ ELLERİYLE KOYMUŞ GİBİ BULUYORLAR. DURSUN HARİTAYI KARARGAHA GÖTÜRMÜŞ...

SIK DİŞİNİ NAMIK! BİRAZDAN BİZİMKİLER GELİNCE SENİ HELİKOPTERLE HASTANEYE GÖNDERİRİZ...

HAVA KUVVETLERİNİN BOMBARDIMANINDAN SONRA TANKLARIN VE PİYADELERİN HÜCUMU BAŞLADI...

BEŞPARMAK DAĞLARINDA İLERLEMEYE BAŞLAYAN TÜRK BİRLİKLERİ ÇOK GEÇMEDEN YÜZBAŞI VOLKAN VE ARKADAŞLARININ BULUNDUĞU YERE VARDILAR...

ŞURADA BİZDEN BİR KAÇ KİŞİ VAR GALİBA...

BAŞÇAVUŞ KEMAL VE NAMIK HASTANEYE KALDIRILDILAR.

KUTLARIM YÜZBAŞIM. GÖREVİNİ EN İYİ ŞEKİLDE BAŞARDINIZ... JETLERİMİZ RUM MEVZİLERİNİ TEK TEK YOK EDİYORLAR...

NEYİN VAR MAHMUT?

KENDİMİ SUÇLU HİSSEDİYORUM YÜZBAŞIM... SANA KARŞI ÇOK MAHCUBUM...

ATİLLANIN ÖLÜMÜNDEN, NAMIK VE BAŞÇAVUŞUN YARALANMASINDAN HEP BEN SORUMLUYUM...

Ali Caner 52

TOPLA KENDİNİ ONBAŞI! ERKEKLER AĞLAMAZ! HELE ASKERLER ASLA!

KENDİMİ HİÇ AFFETMEYECEĞİM...

SAVAŞ BİR KABA KUVVET GÖSTERİSİ DEĞİLDİR VE EN İYİ ASKER, EMİRLERE İTAAT EDEN ASKERDİR...

GÖREVLERİ BİTMİŞ DEĞİL... LEFKE'YE MAGOSA'YA KADAR UZANAN ZAFER YOLLARI ONLARI BEKLİYOR... YÜZLERİNDE BİR GURUR GÖZLERİNDE BİR SEVİNÇ VAR. YÜRÜYORLAR "YÜRÜYEMEZ" DİYENLERİN ŞAŞKIN BAKIŞLARINA KARŞI. NE İLK ZAFERLERİDİR BU NE DE SON. MALAZGİRT'İ, MOHAÇ'I, SAKARYA'YI, DUMLUPINAR'I, KORE'Yİ YARATANLARDA ONLAR. İSİMLERİNİ AYRI AYRI SAYMAK GEREKSİZ... KISACA "MEHMETÇİK" DEMEK YETER...

son